

Planta de Localização



Vértices Limite lote referência Etrs89

Point #	Easting	Northing
1	-76717.3245	-61158.3747
2	-76728.3618	-61159.0729
3	-76730.2281	-61170.1904
4	-76720.6676	-61172.8135

Identificação do Prédio:
Calçadinha das Canelas s/n, Bairro, Abrigada, Alenquer

Matriz Predial/Serviço Finanças Alenquer
Matriz Predial Urbana n°351

Quadro de Áreas(m2)	
Área total do artigo	133.60 m2

- Área do lote 133.60 m²
- Área coberta 90.22 m²
- Área descoberta 43.38 m²

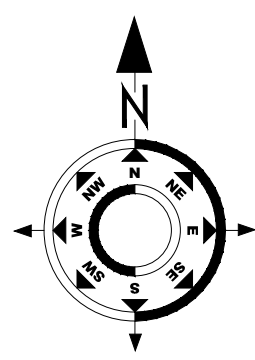
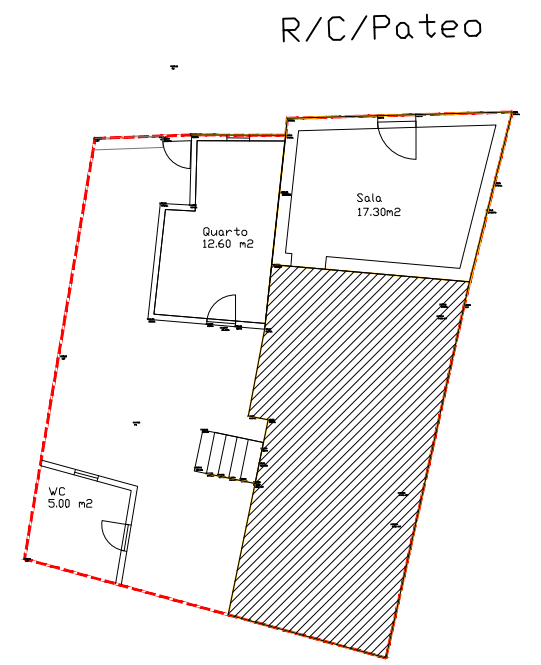
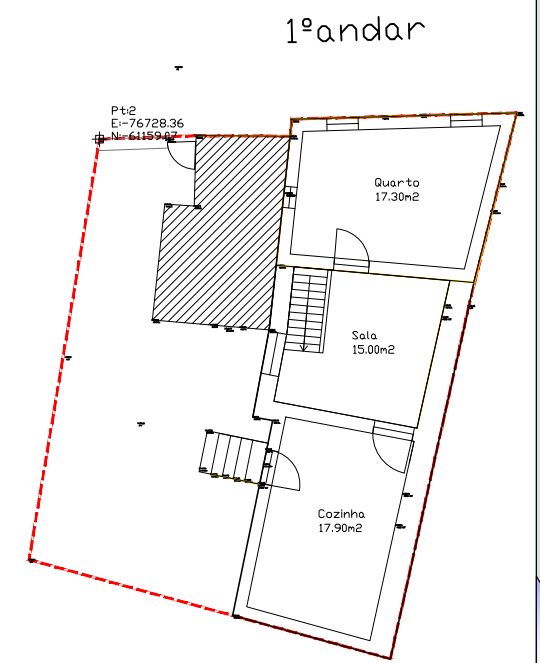

MAP_TITLE

PLOT_DATE



<p>António Baldaia Topografia Contato: Tel : 969159460 email : ammbaldaia@msn.com</p>		LEV. António Baldaia	Área do lote:133.60m2	
		Des. António Baldaia	Data Agosto 2024	Esc. 1:200
<p>LEVANTAMENTO TOPOGRÁFICO</p> <p>Requerente: Engrácia Alves</p>		Ver. António Baldaia	Obs : Coordenadas Etrs89	
		Qualificação: Técnico Topógrafo	Localização: Calçadinha das Canelas s/n Bairro, Abrigada, Alenquer	
		Arquivo : 13/08/2024		